



3º FLASH DE MESA SECTORIAL 2023



Conoce más del Sector de **Servicios a la Salud**

La Mesa Sectorial de Servicios a la Salud trabaja por el talento humano del sector

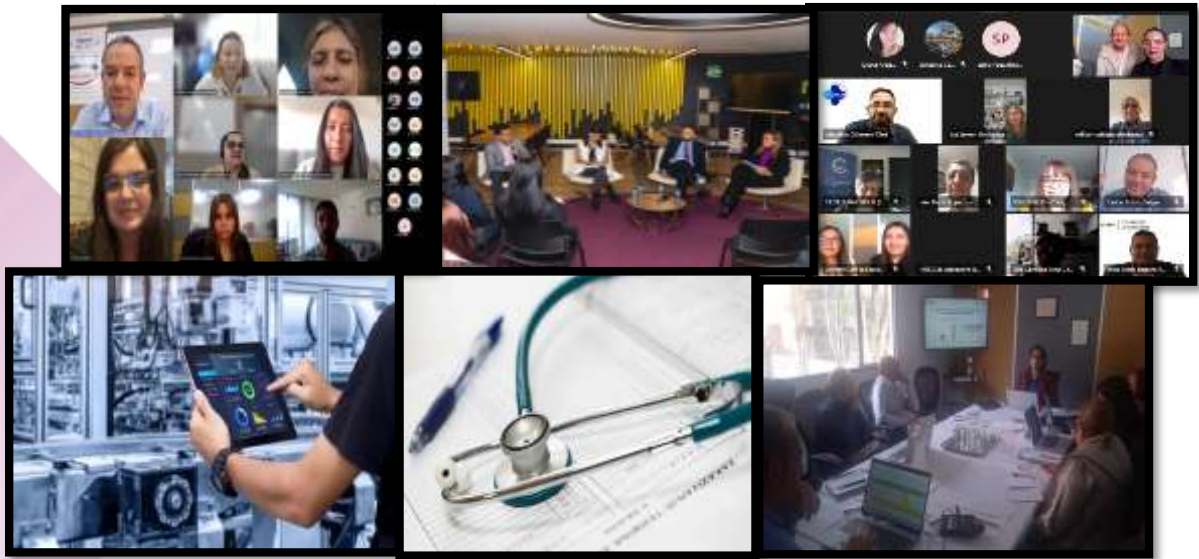

En el 4to Consejo Ejecutivo de la Mesa, se contó con la participación de la Asociación - ASUNAPH y la Cruz Roja Colombiana Seccional Antioquia, quienes socializaron requerimientos de normalización, por otra parte, durante los Consejos ejecutivos extraordinarios se avalaron 3 normas de competencia laboral de Sillas de Ruedas y se avaló la ocupación 3311 de Auxiliares en Enfermería.



Avances en la actualización de los estándares de competencia laboral del Promotor de salud, Auxiliar en Enfermería, Auxiliar en Salud Pública y actualización de la ocupación 3311 Auxiliares de Enfermería donde se aportó 20 expertos técnicos de la Mesa Sectorial de Servicios a la Salud.



En búsqueda de realizar transferencia de conocimiento de temas de interés para el sector y vincular nuevas organizaciones se realizó el conversatorio "Retos del Talento Humano en el sector salud" y la socialización de "La metodología de Gestión del Talento Humano por competencias" liderados por integrantes de la Mesa, el cual conto con la participación de más 300 asistentes.



9 Organizaciones del sector productivo, académico y gubernamental se suman a esta estrategia de diálogo, en esta oportunidad JERSALUD, Consejo Técnico de Enfermería, Fundación Universitaria Católica del Norte, entre otras, se vincularon a la Mesa Sectorial de Servicios a la Salud a través de la firma de la carta de interés



“Full Popular”, La apuesta del SENA para impulsar la economía popular en los barrios de Colombia



Tomado de la página web SENA

Estrategia del SENA, que busca empoderar a emprendedores, micronegocios y unidades productivas personales, familiares, domésticas y comunitarias de cualquier sector económico.

El SENA comprende las dinámicas de la 'Economía Popular' y aportan a su fortalecimiento con acceso a capacitaciones en habilidades para emprender, acompañamiento en la creación y fortalecimiento de unidades productivas e inclusión financiera para crear y robustecer empresas, donde los dueños de pequeños negocios recibirán asesoría y capacitaciones de expertos para desarrollar sus actividades de manera sostenible, aumentar la productividad, reducir tiempos de producción y entrega, acceder a nuevos mercados, fidelizar, atraer más clientes, incrementar ventas y digitalizar los negocios, entre otros propósitos.

Conoce más de esta estrategia aquí: <https://acortar.link/b7C7j8>



¡Tus aportes son importantes para el sector de Servicios a la Salud!



COLOMBIA
POTENCIA DE LA
VIDA

SENA

Normalización
de Competencias
Laborales

¡Tu opinión nos importa!

La Mesa Sectorial de Servicios a la Salud invita a participar en la Consulta Pública de la Norma:

230101324 Elaborar dispositivo médico bucal de acuerdo con diseño y fabricación asistido por computador

230101324
Norma Sectorial de Competencia Laboral

#ConectandoSectores

230101324_1

Elaborar dispositivo médico bucal de acuerdo con diseño y fabricación asistido por computador

En consulta pública hasta el 6 de noviembre de 2023



Realiza tus aportes a nuestras Normas en Consulta Pública [aquí](#)

Toma en territorio del Proceso GICCL para la Generación de Nuevo Talento Humano y la implementación de la Estrategia CampeSENA



El Grupo de Gestión de Competencias Laborales, con miras a brindar herramientas para fortalecer y dinamizar el papel de los actores que desde el SENA apoyan la estrategia de Mesas Sectoriales y la Estandarización de Competencias Laborales, desarrolló durante el tercer trimestre el encuentro por nodos denominado ***“Toma en Territorio del Proceso de Gestión de Instancias de Concertación y Competencias Laborales para la Generación de Nuevo Talento Humano y la implementación de la Estrategia CampeSENA”***, en este espacio participaron profesionales de normalización y facilitadores de Instancias de Concertación a nivel nacional.

Los cuatro (04) nodos ejecutados tuvieron como propósito proporcionar insumos a los actores del proceso para tener claridad de los lineamientos de la nueva política de gobierno y como involucrar en este ejercicio las diferentes acciones que se desarrollan desde las Mesa Sectoriales y la implementación de la normalización en el Sistema Nacional de Cualificaciones; asimismo se revisaron avances de las actividades realizadas por estas instancias para el cumplimiento del Plan de Acción y Proyecto Anual de Estandarización 2023 y se dieron a conocer buenas prácticas que vienen desarrollando algunas Mesas a través de alianzas estratégicas que han permitido dar respuesta a los requerimientos de talento humano requeridos por los sectores productivos de manera oportuna y pertinente.

Con laboratorios especializados se fortalece la formación de personal de la salud en Quindío



En el tercer piso del Hospital del Sur de Red Salud Armenia se encuentra el Laboratorio de Simulación de los programas de salud del SENA Regional Quindío, que permite a aprendices y profesionales acceder a situaciones reales controladas por medio de equipos de alta tecnología.

El espacio cuenta con dispositivos para la práctica de reanimación cardiopulmonar y desfibrilación, lo que contribuye al mejoramiento de los servicios ofrecidos por instituciones dedicadas a la medicina en la región.

Estudiantes del técnico en Enfermería y tecnólogos de Regencia en Farmacia y Gestión Administrativa del Sector de la Salud trabajan allí a diario, afianzando conocimientos fundamentales para su labor, gracias a la práctica real en simuladores del cuerpo humano y de realidad virtual inmersiva, que cuentan con tecnología de punta, apoyados en equipos biomédicos y dispositivos médicos que permiten mayor efectividad en la práctica y entrenamiento.

"El impacto ha sido muy significativo teniendo en cuenta que los aprendices tienen la posibilidad de manejar simuladores de alta fidelidad. Les permite a ellos mejorar sus destrezas, habilidades, la agilidad al momento de tener el contacto ya directamente con el paciente, evitando así errores o fallas que generen posiblemente un evento adverso", señaló Esmeralda Delgado Muñoz, enfermera profesional e instructora SENA.

Amplia la noticia aquí: <https://www.sena.edu.co/es-co/Noticias/Paginas/noticia.aspx?IdNoticia=6771>



••••• ¡Agéndate con los eventos del sector ••••• de Servicios a la Salud!



Consejo Ejecutivo

Fecha: 09 de noviembre de 2023

Hora: 2:00 a 4:00 p.m.

Lugar: Virtual TEAMS y Presencial en la Cra 6 No. 45-52 Centro de Formación de Talento Humano en Salud, sala de juntas, nivel 7, Bogotá D.C



Reunión de Mesa

Fecha: 23 de noviembre de 2023

Hora: 2:00 a 4:00 p.m.

Lugar o plataforma: TEAMS

¡Ayúdanos a seguir fortaleciendo el talento humano del país!

COLOMBIA POTENCIA VIDA

SENA Mesas Sectoriales

El SENA y el Grupo de Gestión de Competencias Laborales trabaja constantemente en la mejora de sus procesos, por esto, lo invita a diligenciar la:

Encuesta de satisfacción de las Mesas Sectoriales

Este insumo nos ayudará a conocer qué tan satisfecho se encuentra respecto a la gestión

Ingresar a la encuesta aquí

#ConectandoSectores

Queremos fortalecer los procesos para mejorar y avanzar, por este motivo queremos hacerlo participe de nuestra estrategia, donde agradecemos nos ayude diligenciando la siguiente encuesta, la cual nos permitirá conocer a través de sus respuestas, qué tan satisfecho se encuentra respecto al servicio que como institución ofrecemos desde la estrategia de Mesas Sectoriales.

Agradecemos el diligenciamiento de esta información ya que con estos insumos podremos seguir fortaleciendo los Sectores.

Ingrese aquí a la encuesta: <https://forms.office.com/r/V9vz9xK93Y>



Mesa Sectorial de Servicios a la Salud



mesasalud@sena.edu.co



5461500 Ext. 15859



Regional Distrito Capital, Centro
de Formación de Talento Humano
en Salud
Carrera 6 No. 45-52 Bogotá D.C



Síguenos en nuestra cuenta oficial
en [Twitter](#) y [Facebook](#)
@ComercioserviMS

